

NAKAEI MARINE

中栄マリン株式会社

〒700-0941 岡山市北区青江1丁目13番53号 TEL 086-232-5824 FAX 086-223-7813



NAKAEI MARINE

中栄マリンは新しいコンセプト
による経営の合理化、効率化、
最適化にチャレンジし21世紀の
新しい海上運輸の道を開拓して
いく会社です。

会社概要

社名	中栄マリン株式会社
本社	700-0941 岡山市北区青江1丁目13-53
TEL	086-232-5824
FAX	086-223-7813
Mail	nakaei@nakaei-marine.com
Webサイト	nakaei-marine.com
許可番号	中R3499
設立年月日	平成元年3月3日
資本金	25,000,000円
代表取締役	中居 士郎
決算期	2月

事業内容

営業種目	内航海運業、外航海運業
主要航路	日本沿岸、極東～東南アジア、遠洋
主要取引先	旭タンカー㈱、イイノガストラנסポート㈱、 ドーヴァルSCタンカーズ㈱、BW EPIC KOSAN、Pilatus Marine ㈱新来島どっく、下ノ江造船㈱、㈱臼杵造船所、佐々木造船㈱、 川崎重工業㈱、㈱村上造船所 ㈱赤阪鐵工所、阪神内燃機工業㈱、ダイハツインフィニアース㈱、 ㈱アイメックス、㈱マキタ、㈱日興
加盟団体	全日本内航船主海運組合

企業理念

ミッション（使命）

私たち中栄マリン株式会社は「輸送サービスの高品質化」を目指し海陸一体の組織体制を確立し、安全運航で安定したサービスを提供し、環境に優しい物流部門の一翼として社会貢献することを目指します。コンプライアンスや法令を遵守し、自ら掲げる安全環境保護方針に従い、人命・船舶・貨物を守ります。

ビジョン（目標）

取引先用船者やパートナーと強固な信頼関係を築きつつ、管理能力の充実と次世代を担う人材の発掘と育成を積極的に行い「時代の変化に対応して発展する企業」を目指します。

バリュー（価値観）

中栄マリン株式会社で働くことを通して「成長」すること、「満足感」や「達成感」が得られることを大切にし、地域社会に貢献することを重視します。

経営理念を実現するための具体的行動規範

コンプライアンス

法令、規定、構内規則等ルールを遵守する。また社会倫理規範を遵守し企業活動を遂行する。

安全・保安

安全管理マニュアル、安全管理規定を遵守し、「海難事故ゼロ」、「油濁事故ゼロ」、「人身災害ゼロ」を年間目標として掲げる。管理組織の改善を行い安全保安管理レベルの向上を図り、人命・船舶・貨物を守り安全保安目的を達成する。

環境保護

環境に配慮した企業活動の推進、発生廃棄物の削減又はリサイクル活動を推進、その他環境保護に寄与する活動を推進する。

環境汚染、環境破壊を未然に防止するために予想される全ての予防措置を確立する。また非常事態への準備を含めた安全管理技術の継続的改善を行う。

健康推進

船舶管理業務、船内業務を行う上で関係する全ての人員の健康維持、健康増進に寄与することを心掛け、労働環境改善を推進する。

人材育成・教育

幅広い人材の確保と継続的教育に充実を図る。適切な経験を有した上級職員を雇用育成し、また次世代を担う乗組員の技術レベル向上に努める。

沿革

大正 13 年 1924 年 09 月

木造船を購入、岡山～阪神間の石材輸送を主とした海運業を個人事業主として開業した。
昭和初期には、時代の変動に伴い帆船より機帆船に切り替えた。

昭和 18 年 1943 年 09 月

第二次世界大戦の非常事態の中、陸軍指令部より徴用船として召集され休業となった。

昭和 25 年 1950 年

計画造船として建造された100トン型機帆船を購入し営業を再開した。

当時エネルギーの最先端であった石炭輸送と共に複荷として硫化鉱石の輸送に従事した。

昭和 43 年 1968 年 02 月

中栄汽船有限会社を資本金 300 万円で設立。個人経営を法人組織化し経営の繁栄を図る事とした。

その後特殊タンク船の中で主として高圧ガス関係の経験を積み沿海から近海へ近海から近海国際へと経験を積み、LAG、LPG、VCM 等の特殊タンク船を中枢とした商品の内外輸送（韓国、中国）に専念する。

昭和 51 年 1976 年 02 月

中栄汽船有限会社の資本金を1,000万円に増資した。

昭和 53 年 1978 年 02 月

中栄汽船有限会社の資本金を1,500万円に増資した。

平成 元 年 1989 年 03 月

昭和43年の中栄汽船有限会社発足以来20年、所有船5隻、従業員40名となる。

運輸省の会社集約指導による貸渡業の許可取得が困難となる事、金融借入枠の拡大化、消費税対策等の理由により厚成船舶株式会社を設立した。

平成 08 年 1996 年 02 月

自社ビル、エンターマンション青江落成。

平成 08 年 1996 年 03 月

厚成船舶株式会社の資本金を1,000万円に増資した。

平成 12 年 2000 年 02 月

経営基盤の強化を目的として二社を合併、厚成船舶株式会社を存続会社として、社名を『中栄マリン株式会社』と変更した。資本金2,500万円。

平成 16 年 2004 年 03 月

（財）日本海事協会より国際安全管理コード（ISM）認証を取得した。

平成 19 年 2007 年 11 月

中栄マリン株式会社 外航船所有会社 NAKA TRANS OCEAN S.A.を設立し、外航船事業に進出した。

平成 21 年 2009 年 11 月

中栄マリン株式会社 不動産部門を分離独立させ、株式会社中商土地を設立して、不動産事業、太陽光事業に進出した。

平成 25 年 2013 年 04 月

中居厚平が代表取締役社長を退任、中居士郎が就任。

平成 28 年 2016 年 03 月

中栄マリン株式会社 外航船所有会社 SKY TRANS OCEAN LIMITED.を設立。

平成 30 年 2018 年 10 月

ネクストマリン株式会社を設立。共同出資会社；代表取締役社長 Bag OgYeol（株式会社KTマリン）、代表取締役社長 田中孝範（有限会社日興）

年表

大正 13 年 1924年 09月
 昭和 03 年 1928年
 昭和 06 年 1931年
 昭和 08 年 1933年
 昭和 13 年 1938年

 昭和 25 年 1950年
 昭和 33 年 1958年
 昭和 38 年 1963年
 昭和 42 年 1967年 04月
 昭和 43 年 1968年
 昭和 47 年 1972年
 昭和 54 年 1979年 04月
 昭和 58 年 1983年 03月
 昭和 59 年 1984年 07月
 昭和 60 年 1985年 10月
 平成 元 年 1989年 03月
 平成 02 年 1990年 04月
 平成 02 年 1990年 11月
 平成 03 年 1991年 06月
 平成 04 年 1992年 09月
 平成 05 年 1993年 08月
 平成 08 年 1996年 06月
 平成 10 年 1998年 03月
 平成 14 年 2002年 05月
 平成 18 年 2006年 06月
 平成 19 年 2007年 04月
 平成 20 年 2008年 01月
 平成 21 年 2009年 10月
 平成 24 年 2012年 11月
 平成 27 年 2015年 05月
 平成 29 年 2017年 12月
 平成 30 年 2018年 02月
 令和 元 年 2019年 12月
 令和 02 年 2020年 02月
 令和 02 年 2020年 04月
 令和 03 年 2021年 02月
 令和 04 年 2022年
 令和 04 年 2022年
 令和 05 年 2023年
 令和 05 年 2023年
 令和 06 年 2024年 11月
 令和 07 年 2025年 01月
 令和 07 年 2025年
 令和 08 年 2026年
 令和 08 年 2026年
 令和 08 年 2026年
 令和 09 年 2027年

恵比寿丸 [帆船] 40GT
 恵比寿丸 [帆船] 50GT
 中栄丸 [機帆船] 70GT
 中栄丸 [機帆船] 100GT
 中栄丸 [機帆船] 130GT

 互光丸 [機帆船] 200GT
 中栄丸 [機帆船] 300GT
 東邦丸 [機帆船] 100GT
 なかえい丸 [鋼船] 199GT
 第11なかえい丸 [鋼船] 185GT
 第5なかえい丸 [VCM] 610GT
 中栄丸 [LAG] 699GT
 第7伸典丸 [LPG] 922GT
 三栄丸 [VCM] 986GT
 鳩島丸 [LPG] 699GT
 三奏丸 [VCM] 699GT
 第11福新丸 [黒油] 499GT
 三高丸 [ケミカル] 697GT
 三帝丸 [VCM] 699GT
 第5菱化丸 [ケミカル] 699GT
 盛厚丸 [白油] 699GT
 三皇丸 [ケミカル] 602GT
 三豊丸 [VCM] 2,099GT
 中栄丸 [白油兼ケミカル] 2,557GT
 第25進康丸 [貨物船] 499GT
 鳩島丸 [貨物船] 499GT
 THERESA ARIES [ケミカル] 11,254GT
 燕州丸 [貨物船] 499GT
 富厚丸 [白油] 749GT
 FORTUNE SWALLOW [LPG/VCM] 3,494GT
 GOLDEN SKY [ケミカル] 9,448GT
 HUMMINGBIRD [LPG] 3,419GT
 SUNNY QUEEN [ケミカル] 2,497GT
 HUMMINGBIRD [LPG] 3,419GT
 BERGE TRONADOR [ばら積み船] 34,629GT
 CAPE ACACIA [ばら積み船] 104,735GT
 VERTOM ODETTE [多目的船] 3,642GT
 VERTOM THEA [多目的船] 3,642GT
 BWEK BEAUTY [LPG/VCM] 6,079GT
 瑞光丸 [LPG/VCM] 749GT
 HAMEL FERRY [RORO船] 981GT
 PERISTIL [ばら積み船] 30,092GT
 BWEK BEACON [LPG/VCM] 6,081GT
 SOLIN [ばら積み船] 30,092GT
 BWEK SANTORINI [LPG/VCM] 8,500GT
 AG VARVARA [ばら積み船] 36,500GT
 FORTUNE OWL [LPG/VCM] 4,200GT

購入、個人事業主として開業
 建造～ 昭和06年売船
 建造～ 昭和08年売船
 建造～ 昭和13年売船
 建造～ 昭和18年戦時徴用
 昭和19年東南アジア方面にて沈没
 購入 営業開始 昭和32年売船
 建造～ 昭和42年売船
 購入～ 昭和43年売船
 建造～ 昭和53年売船
 購入～ 昭和47年売船
 購入～ 昭和59年解撤
 建造～ 平成12年売船
 購入～ 昭和60年解撤
 購入～ 平成03年売船
 建造～ 平成08年売船
 建造～ 平成10年売船
 購入～ 平成02年売船
 建造～ 平成15年売船
 建造～ 平成25年03月売船
 購入～ 平成05年売船
 建造～ 平成29年04月売船
 建造～ 平成17年売船
 建造～ 平成12年売船
 建造～ 令和04年04月売船
 購入～ 平成21年04月売船
 建造～ 平成23年09月売船
 購入～ 平成30年売船
 建造～ 令和04年売船
 建造～ 令和08年4月売船～管理中
 建造～ 現在運航中
 建造～ 現在運航中
 購入～ 令和07年11月売船
 購入～ 令和05年12月売船
 売船&裸用船～ 令和07年11月売船
 建造～ 令和04年売船
 購入～ 令和07年7月売船
 購入～ 現在運行中
 購入～ 現在運行中
 建造～ 令和08年4月売船
 管理～ 現在運行中
 購入～ 令和08年3月売船
 購入～ 現在運行中
 建造～ 現在運航中
 購入～ 現在運行中
 建造契約締結済み
 建造契約締結済み
 建造契約締結済み

05 FLEET LIST 1/4

As of April 24, 2026

FUKKOU MARU

NAME	: FUKKOU MARU	CLASS	: NK
TYPE	: PRODUCT TANKER	REGISTRATION	: JAPAN
L×B×D	: 68.94m×12m×5.15m	BUILD	: 2012 SASAKI SHIPBUILDING
GT	: 749GT	CARGO TANK	: 5(P/S)CARGO TKS
DWT	: 1,954DWT	SHIP MANAGEMENT	: ASAHI TANKER /OWNER
M/E	: DAIHATSU DIESEL 6DEM-23L 1,200KW		
NAV.AREA	: COASTING		



ZUIKO MARU

NAME	: ZUIKO MARU	CLASS	: NK
TYPE	: LPG / VCM	REGISTRATION	: JAPAN
L×B×D	: 61.95m×12m×4.80m	BUILD	: 2002 MIURA SHIPBUILDING
GT	: 749GT	CARGO TANK	: 730m ³ ×2 TKS, 1.765MPa
DWT	: 1,184DWT	SHIP MANAGEMENT	: IINO GAS TRANSPORT / OWNER
M/E	: AKASAKA DIESELS A34C 1,471KW		
NAV.AREA	: COASTING		



FORTUNE SWALLOW

NAME	: FORTUNE SWALLOW	CLASS	: NK
TYPE	: LPG / VCM	REGISTRATION	: LIBERIA
L×B×D	: 99.99m×16m×7.2m	BUILD	: 2015 SHITANOE SHIPBUILDING
GT	: 3,494GT	CARGO TANK	: 1800m ³ ×2 Tanks, 1.765MPa
DWT	: 3,874DWT	CHARTERER	: PILATUS MARINE / TC
M/E	: MAN B&W IMEX 5L35MC6.1 2,200KW		
NAV.AREA	: OCEAN GOING		



GOLDEN SKY

NAME	: GOLDEN SKY	CLASS	: NK
TYPE	: OIL / CHEMICAL TANKER	REGISTRATION	: LIBERIA
L×B×D	: 142.02m×22m×11.8m	BUILD	: 2017 USUKI SHIPYARD
GT	: 9,448GT	CARGO TANK	: SUS316L 20 TKS
DWT	: 16,297DWT	CHARTERER	: DORVAL SC TANKERS / BBC
M/E	: MAN B&W IMEX 6S35MC-C9.2 4,830KW		
NAV.AREA	: OCEAN GOING		



05 FLEET LIST 2/4

MPP CLEO

NAME	: MPP CLEO	CLASS	: DNV
TYPE	: MULTI PURPOSE	REGISTRATION	: LUXEMBOURG
L×B×D	: 100.7m×15.43m×7.3m	BUILD	: 2008
GT	: 3,642GT	CARGO HOLD	: 2 HOLDS
DWT	: 4,464DWT	CHARTERER	: VERTOM / BBC
M/E	: -		
NAV.AREA	: OCEAN GOING		



VERTOM THEA

NAME	: VERTOM THEA	CLASS	: DNV
TYPE	: MULTI PURPOSE	REGISTRATION	: LUXEMBOURG
L×B×D	: 100.7m×15.43m×7.3m	BUILD	: 2007
GT	: 3,642GT	CARGO HOLD	: 2 HOLDS
DWT	: 4,464DWT	CHARTERER	: VERTOM / BBC
M/E	: -		
NAV.AREA	: OCEAN GOING		



BWEK BEACON

NAME	: BWEK BEACON	CLASS	: NK
TYPE	: LPG / VCM	REGISTRATION	: MALTA
L×B×D	: 118.00m×19.00m×8.95m	TO BE DELIVERED	: 2025 SHITANOE SHIPBUILDING
GT	: 6,081GT	CARGO TANK	: 3,750m ³ ×2 TKS 1.765MPa
DWT	: 7,140DWT	CHARTERER	: BW EPIC KOSAN / TC
M/E	: MAN B&W MAKITA 6L35 MC6.1-LPSCR NOx Tier III		
NAV.AREA	: OCEAN GOING		



PERISTIL

NAME	: PERISTIL	CLASS	: BV / CRS
TYPE	: BULK CARRIER	REGISTRATION	: MALTA
L×B×D	: 189.90m×32.42m×17.10m	BUILD	: 2010 BRODOSPLIT BRODOGRADILISTED.O.O
GT	: 30,092GT	CARGO HOLD	: 5 HOLDS
DWT	: abt 52,100DWT	CHARTERER	: JADROPLOV LTD. / BBC
M/E	: -		
NAV.AREA	: OCEAN GOING		



05 FLEET LIST 3/4

SOLIN

NAME	: SOLIN	CLASS	: BV / CRS
TYPE	: BULK CARRIER	REGISTRATION	: LIBERIA
L × B × D	: 189.90m × 32.24m × 12.40m	BUILD	: 2012 BRODOSPLIT
GT	: 30,092GT		BRODOGRADILISTED.O.O
DWT	: 51,500DWT	CARGO HOLD	: 5 HOLDS
M/E	: -	CHARTERER	: JADROPLOV D.D. / BBC
NAV.AREA	: OCEAN GOING		

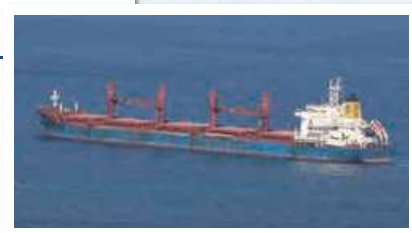

AG VARVARA

NAME	: AG VARVARA	CLASS	: NK
TYPE	: BULK CARRIER	REGISTRATION	: MARSHALL ISLANDS
L × B × D	: 199.90m × 32.24m × 19.22m	TO BE DELIVERED	: 2026 SHIN KURUSHIMA
GT	: 36,500GT		SANOYAS SHIPBUILDING
DWT	: 63,400DWT	CARGO HOLD	: 5 HOLDS
M/E	: MITSUI-MAN B&W 6S50ME	CHARTERER	: MYRTLE MARINE / BBC
	-C9.7-EGRBP		
NAV.AREA	: OCEAN GOING		

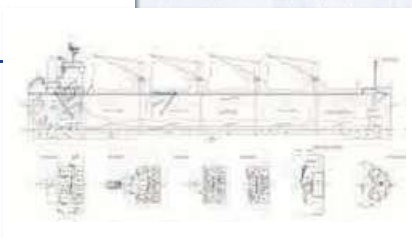

— On order —

BWEK SANTORINI

NAME	: BWEK SANTORINI	CLASS	: BV
TYPE	: LPG / VCM	REGISTRATION	: LIBERIA
L × B × D	: 119.57m × 21.00m × 10.00m	TO BE DELIVERED	: 2026 SHITANOE SHIPBUILDING
GT	: abt. 8,500GT	CARGO TANK	: 5,500m ³ × 2 TKS 1.765MPa
DWT	: abt. 8,500DWT	CHARTERER	: BW EPIC KOSAN / TC
M/E	: MAN B&W		
	6S35 MC7.1-LPSCR NOx Tier III		
NAV.AREA	: OCEAN GOING		

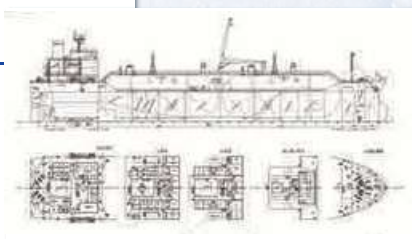

— On order —

FORTUNE OWL

NAME	: FORTUNE OWL	CLASS	: NK
TYPE	: LPG / VCM	REGISTRATION	: LIBERIA
L × B × D	: 94.40m × 17.60m × 8.10m	TO BE DELIVERED	: 2027 SHITANOE SHIPBUILDING
GT	: abt 4,280GT	CARGO TANK	: 2500m ³ × 2
DWT	: abt 5,100DWT	CHARTERER	: IINO GAS TRANSPORT / TC
M/E	: -		
NAV.AREA	: OCEAN GOING		

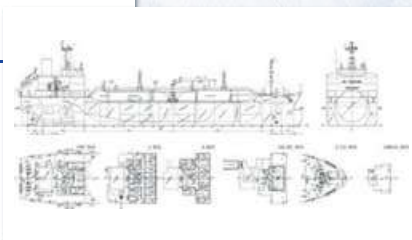

— On order —

05 FLEET LIST 4/4

5000CBM

NAME	: TBN	CLASS	: NK
TYPE	: LPG / VCM	REGISTRATION	: LIBERIA
L×B×D	: 94.40m×17.60m×8.10m	TO BE DELIVERED	: 2028 SHITANOE SHIPBUILDING
GT	: abt 4,280GT	CARGO TANK	: 2500m ³ ×2
DWT	: abt 5,100DWT	CHARTERER	: IINO GAS TRANSPORT / TC
M/E	: -		
NAV.AREA	: OCEAN GOING		

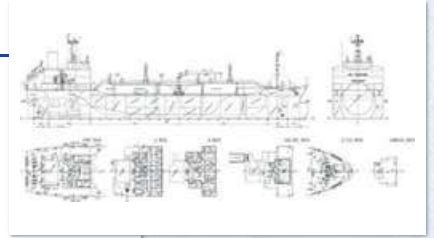

— On order —